

体験プログラム

定員に達し次第終了だよ!



※写真はイメージです。
※天候や農作物の生育状況により、予告なく体験内容が変更になる場合がございます。

ホクレン
くるるの杜
Facebook ページ▶



新型コロナウイルス 感染拡大防止についてお願い

お客様が安心して体験にご参加いただけるよう以下の項目についてご協力をお願いいたします。

Check!

その1
体験時は参加者全員マスクの着用をお願いいたします。



その2
「熱のある方」「咳の出る方」「体調の優れない方」のご参加はお控えいただきますようお願いいたします。✕

※検温をお願いする場合がございます。



その3
器具の共有を避けるため、1口1家族(4名様まで)のご参加をお願いいたします。



7月
July

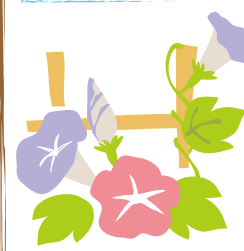

日時

3日(土)

10:00、14:00

4日(日)

10:00、14:00

10日(土)

10:00、14:00

11日(日)

10:00、14:00

17日(土)

10:00、14:00

10:00

18日(日)

10:00、14:00

10:00

22日(木・祝)

10:00

10:00、14:00

23日(金・祝)

10:00

10:00、14:00

ハスカップを収穫してミニクレープを作ろう

参加費 2,600円 ※2時間ほどの体験です。
(1口4名様まで参加可)



ハスカップを収穫してかき氷シロップを作ろう

参加費 2,500円 ※2時間ほどの体験です。
(1口4名様まで参加可)



ビニールハウスでミニトマトを収穫しよう

参加費 1,500円 ※1時間ほどの体験です。
(1口4名様まで参加可)



ブルーベリーを収穫してアイスを作ろう

参加費 2,500円 ※2時間ほどの体験です。
(1口4名様まで参加可)



クイズをしてミニトマトに詳しくなろう!ハウスの中で育てている苗の大きさや茎の太さはどれぐらいかな?8種類のミニトマトを観察して、違いを見つけたり、試食をして好みのミニトマトを見つけよう!

クイズを通してブルーベリーに詳しくなろう!自分で収穫したブルーベリーと北海道産の生クリーム・牛乳を使ってアイスを作ります。ブルーベリーの色や味もお楽しみに。

クイズやジャム作りを通して、ハスカップの魅力と味に触れ合います。クレープ生地には自分で収穫したハスカップを練りこみ、ホイップクリームとハスカップジャムでいただきます。ハスカップの色合いをお楽しみに。

クイズをしてハスカップに詳しくなろう!ハスカップを収穫して、着色料・添加物なしのシロップを作ってかき氷で食べるよ!採れたてのハスカップの色や味もお楽しみに。

お申し込み方法

予約システム
「STORES(ストアーズ) (旧Coubic)」のサイトからのお申込みとなります。くるるの杜ホームページ内の「農作業・調理加工体験」ページまたは、右記のQRコードを読み取り、ご確認ください。



▲STORES(ストアーズ) (旧Coubic)

※すでに定員に達している体験もあります。キャンセル待ちも受付中です!

ホクレン 食と農のふれあいファーム

くるるの杜

www.hokuren-kururu.jp



定休日 7月5(月)12(月)19(月)26(月)

住所 北広島市大曲377-1 道道1080号線沿
「北広島市ふれあい学習センター 夢プラザ」となり

JR北広島駅から
北海道中央バスで、のりば①より広島線
星槎道都大学経由(札幌ターミナルまたは福住駅行き)
乗車約15分
「ふれあい学習センター」下車 徒歩約5分
車で、約13分

地下鉄 福住駅から
北海道中央バスで、福住駅バスターミナル のりば⑧より広島線
(福113/大曲光4丁目行き)乗車約30分、「大曲末広3丁目」下車 徒歩約10分

JR札幌駅から
車で、約35分

お問合せ

【農畜産物直売所】
TEL 011-377-8700

【農作業・調理加工体験】
水・木・金・土・日 9:00~17:00
TEL 011-377-8700/FAX 011-377-8174

【農村レストラン】
TEL 011-377-8886
電話受付時間
9:00~11:00
14:30~17:00

＝ 表示価格はすべて税込みです。＝



くるりの杜 農畜産物直売所

6月 June

7月 July

ご案内

7月の定休日
5(月)12(月)19(月)26(月)



※この内容は、天候等により変更または中止になる場合がございます。ご了承下さい。※写真はイメージです。※催事によって終了時刻が異なります。

北海道産 7月のおすすすめ野菜

JAにいかっぴみおぎ(ピーマン) 7月下旬～

「真白」たまねぎ 7月下旬～

JAおっぽろ大浜みやこ 7月末～

JA土幌町ヤングコーン 7月末～

6/26(土)～27(日) 2日間のイベント

アソンプロツツによる
フライドポテト、チュロス、
ガリンとう饅頭の販売
※キッチンカーではありません。

キッチンカーによるたこ焼き、
ベビーカステラ、
中津唐揚げなどの販売

7/3(土)～4(日) 2日間のイベント

ダイニング
キッチンによる
スープ・加工品などの販売

7/10(土)～11(日) 7/22(土)～25(日)

たいやき一休(キッチンカー)による
たい焼きの販売

7/10(土)・17(土)・25(日)・31(土)

新篠津村「森田くん家」による野菜の販売

7/13(土)～18(日) 6日間のイベント

JAびらとりフェア

ニシパの恋人(桃太郎トマト)、
ニシパの恋人加工品などの販売

7/16(金)～18(日) 3日間のイベント

びらとり
黒豚の販売

7/17(土) 留萌フェア

メロン・さくらんぼ
などの販売(予定)

7/24(土)から(予定)

毎週土、日、祝日は
屋外テントにて
道産とうきび、
ゆできびを販売します。
※天候により変更になる場合がございます。

7/24(土)

ひなたぼっこによる野菜、
ピクルス・キッシュなど
加工品の販売

くるりの杜夕張メロンギフト 受付中

※天候等により発送が
遅れる場合があります。
また、沖縄・離島への
発送はお受けできません
のでご了承ください。

受付期間 7月31日(土)まで
発送時期 6月下旬から

営業のご案内

◎農畜産物直売所◎

営業時間 / 10:00～17:00

◎農村レストラン◎

営業時間 / 11:00～15:30
(受付時間 / 10:00～14:20)

ランチ料金表	大人(お一人様)	1,800円
	70歳以上(お一人様)	1,600円
	小学生(お一人様)	1,000円
	4歳以上(お一人様)	600円
	3歳以下	無料

※単品で注文されたアルコールは別途料金が掛かります。

農村レストランの料金変更に伴うお知らせや感染症対策への
取組みについてはホームページをご確認ください。

レストラン受付にて検温を実施しております。
37.5℃以上のお客様はご入店をお断りさせていただきます。

週替わりのおすすめ野菜!

JA加工品使用 道産原料使用

※野菜の入荷状況により内容が変わることがございます。

- 6/25(金)～7/1(木) JAにいかっぴみおぎ(ピーマン)
- 7/2(金)～7/8(木) JA道央 ズッキーニ
- 7/9(金)～7/22(木・祝) JAびらとり ニシパの恋人(桃太郎トマト)
- 7/23(金・祝)～7/29(木) 北海道産 真白(玉ねぎ)

! 上記内容は変更となる場合がございます。
ご来場の際はホームページをご確認の上ご来場ください。

ご来場の際は、マスクの着用や手指のアルコール消毒など、
ご協力をお願いします。発熱・咳等、体調不良がみられる
方のご来場はご遠慮ください。また、混雑時は施設内への
入場制限を実施させていただく場合がございます。

※写真はイメージです。