体験プログラム

定員に達し次第終了だよ！

体験プログラムお申し込み方法

予約システム「STORES(ストアーズ)(旧Coubic)」のサイトからのお申込みとなります。くるるの杜ホームページ内の「農作業・調理加工体験」ページまたは、右記のQRコードを読み取り、ご確認ください。

STORES(ストアーズ)(旧Coubic)

※写真はイメージです。
※天候や農作物の生育状況により、予告なく体験内容が変更になる場合がございます。

9月10日(土)▶11日(日) くるるの杜 畑の収穫祭

かんたん収穫体験

当日受付

受付時間 10:10～12:00 / 13:30～15:30

- とうきび
- じゃがいも
- えだまめ
- にんじん
- かぼちゃ
  - ・坊ちゃんかぼちゃ・おもちゃかぼちゃ
  - ・ハロウィンかぼちゃ

体験プログラム

事前予約制だよ！

旬の野菜を収穫して畑で食べよう

北海道の恵みを味わおう！お勉強をして野菜に詳しくなった後は、じゃがいも・かぼちゃ・えだまめ・にんじん・とうきびの5品目を収穫します。収穫した作物の一部や新鮮な食材は炭火で焼いて食べますよ。

お申し込みは「STORES(ストアーズ)」から！

北海道日本ハムファイターズ マスコットがやってくるよ！

10日(土) ポリー

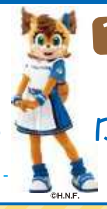

11日(日) B.B

©H.N.F.

昔の農機具展示！

営業のご案内

◎農畜産物直売所◎

営業時間/10:00～17:00

8・9月は休まず営業いたします。

◎農村レストラン◎

営業時間/11:00～15:30

(受付時間/10:00～14:20)

ランチ料金表(お一人様)	
大人	2,000円
70歳以上	1,800円
小学生	1,000円
4歳以上	600円
3歳以下	無料

※単品で注文されたアルコールは別途料金が掛かります。
※感染症対策への取組みについてはホームページをご確認ください。

レストラン受付にて**検温**を実施しております。
37.5℃以上のお客様はご入店をお断りさせていただきます。

❗上記内容は変更となる場合がございます。
ご来場の際はホームページでご確認の上ご来場ください。

ご来場の際は、マスクの着用や手指のアルコール消毒など、ご協力をお願いします。発熱・咳等、体調不良がみられる方のご来場はご遠慮ください。また、混雑時は施設内への入場制限を実施させていただく場合がございます。

新型コロナウイルス 感染拡大防止についてのお願い

お客様が安心して体験にご参加いただけるよう以下の項目についてご協力をお願いいたします。

Check!

その1
体験時は参加者全員マスクの着用をお願いいたします。

その2
「熱のある方」「咳の出る方」「体調の優れない方」のご参加はお控えいただきますようお願いいたします。
※受付時に検温を実施しております。

その3
器具の共有を避けるため、1口1家族(4名様まで)でのご参加をお願いいたします。

かんたん収穫体験

当日受付

- とうきび
- じゃがいも
- えだまめ
- にんじん
- かぼちゃ

※土日祝日実施予定
(収穫のみの体験)
※試食はできません

生育状況により実施しない場合もあります。
詳細は毎週木曜日にHPを見てね！

9月の体験プログラム

事前予約制だよ！

じゃがいもを収穫してじゃがバターで食べよう

身近な作物、じゃがいもが収穫できるまでをご存じですか？クイズを通してじゃがいもに詳しくなった後は、収穫をしてじゃがバターで食べます。採れたてのじゃがいもの味をお楽しみに。

4種類の旬野菜を収穫しよう

お勉強をして野菜に詳しくなろう！体験農場で栽培している旬野菜(じゃがいも・にんじんなど)を収穫して、一部はかんたん調理で食べますよ。どんな野菜が収穫できるかは当日のお楽しみ♪

お申し込みは「STORES(ストアーズ)」から！

もりのかふぇ

土・日・祝日のみ営業
10:30～16:00

営業日程についてはホームページをご確認ください。

ホクレン 食と農のふれあいファーム
くるるの杜もり
www.hokuren-kururu.jp

定休日 休まず営業いたします。(9月まで無休営業)

住所 北広島市大曲377-1 道道1080号線沿「北広島市ふれあい学習センター 夢プラザ」となり

JR北広島駅から
北海道中央バスで、のりば①より広島線星槎道都大学経由(札幌ターミナル または福住駅行き)
乗車約15分
「ふれあい学習センター」停下車 徒歩約5分
車で、約13分

地下鉄 福住駅から
北海道中央バスで、福住駅バスターミナル のりば⑧より広島線(福113/大曲光4丁目行き)乗車約30分、「大曲末広3丁目」停下車 徒歩約10分

JR札幌駅から
車で、約35分

お問い合せ

[農畜産物直売所]
TEL 011-377-8700

[農作業・調理加工体験]
水・木・金・土・日 9:00～17:00
TEL 011-377-8700/FAX 011-377-8174

[農村レストラン]
TEL 011-377-8886
電話受付時間 9:00～11:00 14:30～17:00

表示価格はすべて税込みです。

くるるの杜 農畜産物直売所 8月 August 9月 September ご案内

休まず営業致します

つくる人を幸せに、食べる人を笑顔に ホクレン

※この内容は、天候等により変更または中止になる場合がございます。ご了承下さい。※写真はイメージです。※催事によって終了時刻が異なります。

くるるの杜 畑の収穫祭 9月10日(土)▶11日(日)

望月製麺所による道産小麦を使用したラーメン各種の販売

CIERVO(キッチンカー)
豊西牛の肉とろカレー、マジで恋する旨塩ザンギなどの販売

う米蔵(5kg・1袋)
お買い上げのお客様へ
JA道央加工品をプレゼント!
※景品には数に限りがございます。

もち米の里ふうれん特産館ソフト大福各種の販売
※なくなり次第終了いたします。

9/11(日)

※写真はイメージです。

JA新しのつ・増毛漁協による農産物・魚介類の販売(予定)

8/27(土)~28(日) 2日間のイベント

新鮮なっ!とくしま号

すだちくんもくるよ!

徳島県 阿波ふうどフェア

すだちや、なると金時などの販売、阿波おどりの演舞

詳細はホームページをご確認ください。

9/3(土)

岩見沢市農民協議会によるお米などのいわみざわ産農産物の対面販売

牛乳・カステラの無料配布をいたします。
※数に限りがございます。

9/13(火)~19(月・祝) 7日間のイベント

音更町農協そ菜生産振興会

JAおとふけフェア

人参、ブロッコリーなどの販売

9/17(土)

新篠津村森田くん家による野菜の対面販売

9/17(土)

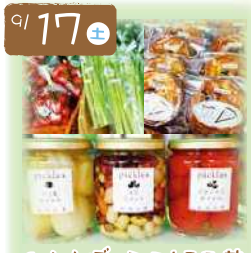

ひなたぼっこによる野菜、ピクルス・キッシュなど加工品の対面販売

9/17(土)~18(日) 2日間のイベント

※写真はイメージです。

JAきたみらいによるきたほなみラーメンの実演販売や野菜、加工品の対面販売

9/23(金・祝)

JAびばいによる新米の販売

9/23(金・祝)~25(日) 3日間のイベント

お彼岸

一休庵
北海道産しゅまり小豆を使用したおはぎの販売

黒松内トワ・ヴェールによるチーズ、ソーセージなどの販売

9/23(金・祝)~24(土) 2日間のイベント

根室フェア

大場水産による北寄貝などの対面販売

Food truck Merci(キッチンカー)
クレープの販売

南幌ことぶきや

南幌ことぶきやによるホタテ焼き、つぶ焼きなどの実演販売

キッチンカー

9/2(金)~4(日) 3日間のイベント

小樽ぼんき
ひこま豚を使用したしゅうまいなどの販売

9/17(土)・24(土)

おうぎや
味噌ザンギなどの販売

9/19(月・祝) CIERVO
豊西牛の肉とろカレー、マジで恋する旨塩ザンギなどの販売

じゃがいも・玉ねぎギフトセット

9/5(月)~
サービスカウンターにて予約受付開始!
発送時期 10月中旬~

9/3(土)~4(日) 2日間のイベント

屋外テントにて道産とうきび、ゆでぎびを販売します。
※天候により変更になる場合がございます。

2022.8.26発行